

Close up クローズアップ ●港区商店グランプリ ●港区ものづくり・商業観光フェア/子ども菓子店

港区商店グランプリの受賞店舗が決定
港区長賞は「エルメ・ド・ボーテ新橋店」が受賞



10月22日(月)の巡回審査及び審査委員会の結果、平成30年度の港区商店グランプリの受賞店舗は下記の通りとなりました。表彰式は1月30日(水)の新年賀詞交歓会にて行われます。

■平成30年度 港区商店グランプリ「個性が光るお店づくり」		
●港区長賞	エルメ・ド・ボーテ新橋店	ニュー新橋ビル南商店会
●港区商店街連合会会長賞	白金こむすび庵さんかく	白金商店会
●港区議会議長賞	塩屋(マースヤ) 麻布十番店	麻布十番商店街振興組合
●東京商工会議所港支部会長賞	haaz(ハーズ)	プラチナヒルズ高栄会
●港区しんさん協議会賞	赤坂宮川本座	赤坂通り商店会
●優良賞	B.Body.Balance	ニュー新橋ビル西商店会
●優良賞	SHIBAURA GRILL	芝浦二丁目商店会
●優良賞	Trattoria dello ZIO (トラットリア チェロツィオ)	メリーロード高輪
●優良賞	薩摩おごじよ	六本木商店街振興組合
●優良賞	乃木坂倶楽部	赤坂第一商店会
●優良賞	青山もつきんぱーど	青山南一商店会

港区ものづくり・商業観光フェア
「子ども菓子店」に81名が参加



ものづくりや商業、観光の紹介を通して、次世代へ受け継ぐ港区の魅力を再発見するイベント「第7回・港区ものづくり・商業観光フェア」が11月9日(金)・10日(土)にみなとパーク芝浦にて開催されました。

「ものづくり」の技を実際に体験できる「体験コーナー」では、恒例のハモニカ製作体験やそば打ち体験のほか、東京2020パラリンピック競技大会の正式種目「ポッチャ」体験が行われ、ロンドンパラリンピック日本代表の秋元妙美さんがゲストとして参加し、おおいに盛り上がりを見せていました。

また、子どもたちに「ものを売ること」の楽しさ、難しさを学んでもらう場として「子ども菓子店」が行われ、ポップコーン屋さん、チュロス屋さん、駄菓子屋さん、ベビーカー屋さんさんの4つのお菓子ショップに総勢81名の子どもたちが参加しました。子どもたちの頑張りはもちろん、天気が良かった影響もあり、たくさんのお客様が来店し、どのショップも売上は好調でした。

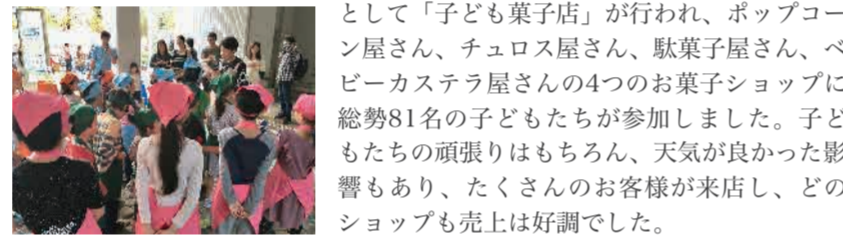

Attention 注目記事

1/30 (水) 東京プリンスホテルにて
平成31年 新年賀詞交歓会を開催

港区商店街連合会の新年賀詞交歓会は、東京プリンスホテルにて、1月30日(水)に開催されます。「個性が光るお店づくり」というテーマで各商店会から11店舗がエントリーした港区商店グランプリの表彰式をはじめ、毎年恒例の素敵な賞品が当たるお楽しみ抽選会「三角くじ」など、盛りだくさんの内容を予定しています。皆様の参加をお待ちしております。



●東京プリンスホテル 2階「マグノリアホール」
●開場17:15 ●開宴17:45

2/3 (日) 麻布十番商店街で
節分パレード&豆まき

麻布十番商店街の伝統行事である節分パレードが今年も行われます。年男を乗せた豆まきパレードの山車は、15時15分にパティオ十番前を出発し、商店街の各所を巡行します。また大人気企画の福袋が当たる豆まきは、16時頃より麻布十番会館前で行われます。ちなみに年男は前年に「鬼」役に扮装するそうです。商店街は多くの人で溢れ、1年の最初の行事としておおいに活気づきます。

ホームページ ▶ 麻布十番商店街



Topix トピックス

プレミアム付きスマイル商品券は
おかげさまですべて売りました

プレミアム付きスマイル商品券が昨年12月3日(月)の10時から区内20箇所の販売所で一斉に販売されました。7月に引き続き20%プレミアム付きの「限定券」と10%プレミアム付きの「共通券」が販売され、各販売所とも盛況で短時間で完売したところもありました。また12月8日(土)には、港区役所1階ロビーでも販売され、たくさんの方々にご購入いただきました。



小規模事業者のみなさんへ

マル経融資のご案内

(小規模事業者経営改善資金融資制度)

国の低金利資金を活用し経営改善を!!

もちろん、無担保・無保証人(保証協会の保証も不要です)

融資限度額: 2,000万円

返済期間: 運転資金7年以内、設備資金10年以内

融資金利: 1.11% (平成30年12月11日現在)

港区から支払利息の30%を3年間補助されます!!

※上記の融資限度額、返済期間の取扱いは、平成31年3月31日の日本政策金融公庫受付分までとなります。

※審査の結果、ご希望に添えない場合がございます。

○経営に関するお悩みをお持ちの方「窓口専門相談」をご利用ください。
会員・非会員に関わらずご利用できます。

東京商工会議所 港支部 TEL. 03-3435-4781
東京都港区浜松町2-4-1 世界貿易センタービル5-E

東京商工会議所

Report レポート ●全国交流物産展 in 新橋 ●レクリエーション「TOKYO NO KABA」

新橋に全国34自治体が集結
2日間とも天候にも恵まれ大盛況



港区内商店街と全国自治体との交流や促進のきっかけづくりの一環として、平成21年度より開催している「全国交流物産展in新橋」が10月25日(木)・26日(金)の2日間、JR新橋駅前SL広場と区立桜田公園の2会場で開催されました。2日間とも晴天となり、開場直後から多くの来場者で賑わいました。

港区からは港区商店街連合会からニュー新橋ビル地下商店会、ニュー新橋ビル二階商店会、芝浦商店会の3商店会、及び港区観光協会が出展。そして港区商店街と友好都市協定を結んでいる自治体を含む、全国34の自治体が出展し、多くの物産品、自慢の逸品が並びました。

その他、物産展会場でのお買い物1回ごとに抽選補助券がもらえ、抽選補助券2枚で抽選1回に参加でき、参加団体の特産品等が当たる抽選会や各自治体によるPRステージ等が行われ、おおいに盛り上がりました。



水陸両用バス「TOKYO NO KABA」&
ランチビュッフェのレクリエーションは大好評



11月18日(日)にお台場でレクリエーションが行われました。総勢69名が貸し切りの水陸両用バス「TOKYO NO KABA」2台に分かれて乗車。車両は陸上では車窓を見上げるほど車高が高く迫力満点で、とても写真映えする姿でした。女性ガイドの軽快なトークでスタートしたドライブ&クルーズは、陸から海へ突入する瞬間には車内に大きい歓声があり、前方の座席は若干の水しぶきを浴びたようでした。

お台場の海を周遊後、アクアシティお台場5Fにあるレインボーブリッジを一望できるレストラン「TO THE HERBS」に場所を移し、ビュッフェスタイルのランチを楽しみました。石釜で焼く36センチのローマ風ピッツアをはじめとした多彩なメニュー、そしてテラス席や店内から見える景色はとても美しく、終始和やかな雰囲気の中で親睦を深めました。



Topix トピックス

2/10 (日) 新橋演舞場にて港区商業まつり観劇会
今回は「二月競春名作喜劇公演」

平成30年度の港区商業まつり観劇会は、2月10日(日)に新橋演舞場にて開催予定です。今回の演目は、新派130年、松竹新喜劇70年、合わせて200年達成の夢の競演「二月競春名作喜劇公演」となっております。半世紀以上にわたり、劇団新派が大切に上演し続けて来た作品「華の太夫道中」と見る人の心を揺さぶる温かい涙と笑いの世界「おばあちゃんの子守唄」の二本立て。また豪華賞品が当たる恒例のおたのしみ抽選会も行います。



1/16 (水) 3/24 (日) お買い物をしてカードをゲット
「港区商店街ワールドカードラリー」

港区内各所で世界の文化に触れ、国際理解と交流を深めるイベント「港区ワールドフェスティバル」の一環として、「港区商店街ワールドカードラリー」が行われます。1月16日(水)～3月24日(日)の期間中に、商店街の協力店舗で買い物をした人は、港区内の大使館の国旗や情報に加えて店舗の割引情報なども掲載されているカードがもらえます。カードを集めると3月24日(日)に東京タワーで行われる「港区ワールドカーニバル」での抽選会に参加することができます。

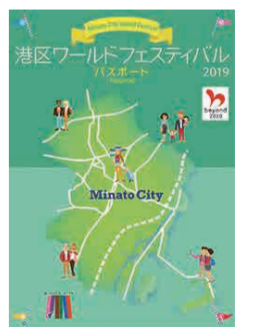

ホームページ▶ <http://www.world-festival.jp>

芝信用金庫

この街の「ホームドクター」
しばしんが豊かな暮らしを応援します。

しばしん 港区の支店

本店営業部	新橋 6-23-1	TEL (3432) 3261
新橋支店	西新橋 1-14-2	TEL (3502) 3451
三田支店	芝 3-43-15	TEL (3453) 1231
高輪支店	高輪 2-3-20	TEL (3441) 8201
白金支店	白金 5-7-14	TEL (3447) 2441

天王洲ATMコーナー 港南 4-6-7
※ATM営業は行なっていません。

充実の52店舗ネットワーク

SHIBASHIN
芝信用金庫

地域にさわやかな風を

さわやか信用金庫

港区内店舗一覧 (平成31年1月4日現在)

本店営業部	03-3444-1112
東京港支店	03-3451-8251
芝浦支店	03-3454-5181
麻布支店	03-3451-3710
麻布十番出張所	03-3456-8550
日比谷支店	03-3437-3710
赤坂支店	03-3585-3710
広尾白金支店	03-3444-3710
六本木支店	03-3403-3710
青山支店	03-3400-3710

<http://www.sawayaka-shinkin.co.jp/>

「買い物するなら地元の商店街で」

商店街のさらなる活性化を目指して
作られたロゴです。
シンプルで目に留まりやすい
デザインとなっております。
商店会のイベントポスターやチラシに
ぜひご活用ください。

買い物 するなら 地元の 商店街で